COMUNE DI BOLOGNA
AREA ECONOMIA E LAVORO – U.I. ATTIVITA' PRODUTTIVE E COMMERCIO

I L DIRIGENTE

Visto il Decreto Legislativo n. 228 del 18.5.2001;

Visto il Regolamento comunale per l'occupazione di suolo pubblico e per l'applicazione del relativo canone P.G. n. 17044/2004 (delibera O.d.G. n. 41/2004);

Visto il Regolamento che disciplina lo svolgimento dei mercati riservati all'esercizio della vendita diretta da parte di imprenditori agricoli (delibera O.d.G. n. 94/2009);

Vista la determinazione di aggiudicazione P.G. n. 295079/2019 a seguito dell'avviso pubblico (Pg. n. 144932/2019) per individuare un nuovo soggetto di coordinamento per il mercato di vendita diretta di prodotti agricoli (filiera corta) nell'area di Piazza San Rocco – Via del Pratello;

Vista l'autorizzazione in data 21/03/2019 della Soprintendenza Archeologica, Belle arti e Paesaggio per la città metropolitana di Bologna, e le Province di Modena, Ferrara e Reggio Emilia;

Vista la convenzione sottoscritta in data 05/08/2019 rep. N.4322/2019;

Visto l'art. 44 dello Statuto del Comune di Bologna;

Visto l'art. 107 del Dlgs n. 267/2000;
Visto l'atto di delega P.g. n. 212245/2019;

PG 355945
DEL 05.08.2019

CONCEDE

A Elena Nicoletta Hogan, nata a Madison (Wisconsin – USA) il 05/10/1975, C.F. HGNLNC75R45Z404K, in qualità di Legale Rappresentante dell'Associazione Campi Aperti per la Sovranità Alimentare, con sede legale a Bologna in Via San Mamolo, 159/5, l'occupazione di suolo pubblico per il mercato agricolo localizzato in **P.zza San Rocco – Via del Pratello** - ogni **sabato** nella fascia oraria dalle **ore 09,00** alle **ore 13,00** (comprese le operazioni di allestimento/disallestimento) e con strutture di vendita come da planimetria allegata, fino al raggiungimento di una superficie totale di **mq. 126**, per la vendita di **prodotti agricoli di stagione**, provenienti dalle aziende agricole dei produttori localizzate nel territorio regionale.

La presente concessione, salvi e riservati i diritti di terzi scade il **28.09.2020.**

I gazebo – senza la presenza di automezzo - devono risultare cromaticamente uniformi e devono essere costituiti da elementi in tubolari di alluminio leggero con copertura in tessuto. Il posizionamento al suolo deve avvenire senza fori ed applicazioni ed impiegando un ancoraggio per mezzo di contrappesi avendo cura di non danneggiare la pavimentazione esistente.

L'occupazione prevede il posizionamento delle strutture in conformità alle prescrizioni contenute nella richiamata Autorizzazione di Soprintendenza. La collocazione dovrà assicurando il ripristino dello stato dei luoghi ad attività conclusa.

L'occupazione non può estendersi oltre i limiti di superficie concessi e nella gestione dell'attività non deve essere recato intralcio alla viabilità pedonale e/o veicolare.

Qualora sia presente un impianto elettrico, dovrà essere acquisita e tenuta a disposizione degli agenti addetti alla vigilanza la dichiarazione di conformità dell'impianto alle norme vigenti a firma di tecnico abilitato.

E' fatto obbligo al concessionario di mantenere in condizioni di ordine e di pulizia il suolo che occupa, facendo uso di appositi contenitori per i rifiuti. Qualora dall'occupazione di suolo pubblico derivino danni all'area ed alle strutture interessate dall'occupazione, il concessionario è tenuto al ripristino delle stesse a proprie spese.

Dovranno essere adottate le necessarie le cautele affinchè gli allestimenti integrativi ed il movimento dei mezzi e dei materiali non danneggino eventuali strutture monumentali adiacenti. Qualsiasi ulteriore intervento sul sito andrà comunque sottoposto alle valutazioni della competente Soprintendenza.

Il canone per l'occupazione di suolo pubblico sarà determinato dal concessionario per la riscossione.

La presente concessione è vincolata all'osservanza delle norme vigenti in materia e può essere revocata o dichiarata decaduta in qualsiasi momento in applicazione delle norme stesse ed ai sensi dell'art. 14 della convenzione sottoscritta.

La presente concessione deve essere conservata unitamente alla convenzione per la gestione ed il funzionamento del mercato di vendita diretta di prodotti agricoli sull'area pubblica di P.zza San Rocco – Via del Pratello, e deve essere esibita al personale di vigilanza che ne faccia richiesta.

Bologna, 5/8/2018

Il Dirigente

Dott.ssa Pierina Martinelli

Legenda

Mercato via del Pratello

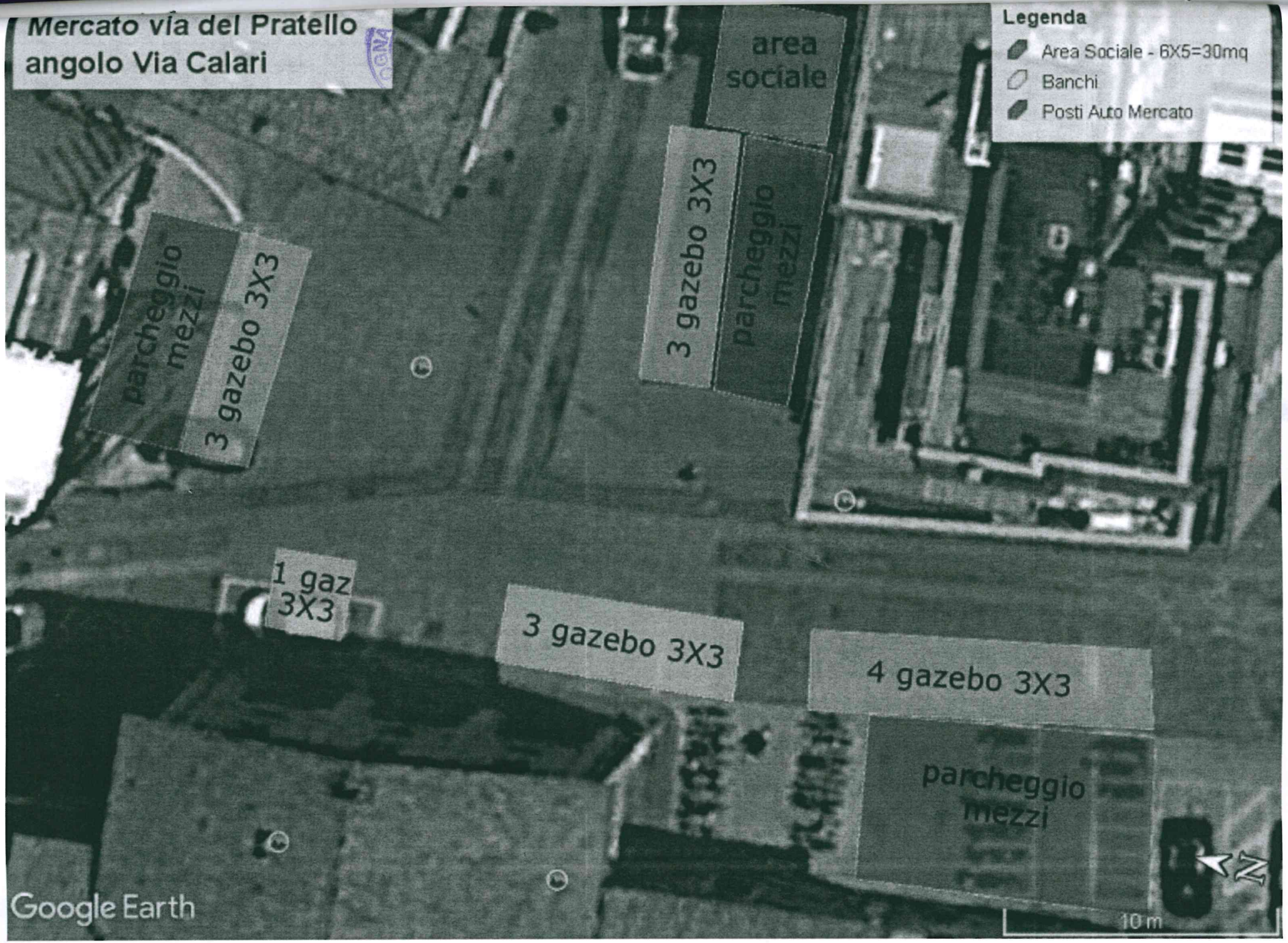
Mercato via del Pratello
angolo Via Calari
Legenda
Area Sociale - 6X5=30mq
Banchi
Posti Auto Mercato
area sociale
3 gazebo 3X3
parcheggio mezzi
parcheggio mezzi
3 gazebo 3X3
1 gaz 3X3
3 gazebo 3X3
4 gazebo 3X3
parcheggio mezzi
Google Earth
10 m
N